

藤田医科大学病院
抗体カクテル療法のノウハウを盛り込んだ動画を製作
 — 大学病院HPで公開中 —

藤田医科大学病院（愛知県豊明市沓掛町田楽ヶ窪1番地98 病院長：白木良一）は、医師会や病院・クリニック等で患者さんを受け入れる際の参考にしていただくため、抗体カクテル療法の運用に関するポイントやノウハウをまとめた動画を製作しました。動画は「当院での抗体カクテル療法の流れ」と「患者さんへの説明について」の2本で、いずれも藤田医科大学病院ホームページで公開しています（DVDでの提供も可）。公開後は、愛知県内のみならず県外の医療機関からも質問や相談をいただいています。

抗体カクテル療法は、発症から7日以内の軽症の新型コロナウイルス感染患者に投与することで重症化を抑制する効果が高いとされています。当院では、8月11日より1泊2日の入院で感染者への同療法を開始。8月17日からはさらに専用病床9床を確保し、これまで約216名（9/15現在）に投与しています。

動画①「当院での抗体カクテル療法の流れ」では、抗体カクテル療法を行う際のゾーニングや患者さんの動線、スタッフの装備など、運用側が知っておきたいポイントを細かく紹介。動画②「患者さんへの説明について」では、当院が患者さんへの説明に使用している映像を特別に公開しています。これらのノウハウを公開することで、多くの医療機関にご活用いただき、ともに新型コロナウイルスとの闘いを進めていきたいと考えています。

動画①【当院での抗体カクテル療法の流れ】 動画公開日：2021年9月6日

- 動画タイトル：「抗体カクテル療法 -藤田医科大学病院での投与における流れ-」
- 時間：6分40秒
- 構成：薬剤について、持ち物、来院の方法や時間、入院の流れ、退院の流れ、退院後について、駐車場の案内図、ゾーニングについて解説

報道用の動画は下記 URL および
 右記 QR コードよりご覧いただけます。（放送使用も可能です）
 URL：<https://youtu.be/dfbfAzCLINo>



【本動画のポイント】

- ・時系列にて当院での運用方法を紹介。
 実際の流れをみていただくことができます。
- ・注意する点や配慮すべき事項についてはさらに細かく解説。
- ・最後に当院のゾーニング方法を紹介。

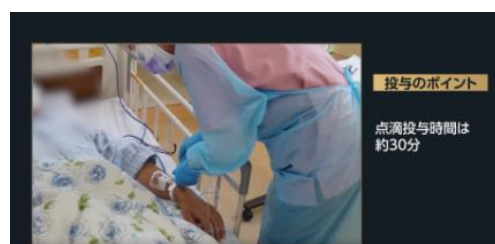

動画②【患者さんへの説明について】 動画公開日：2021年9月13日

- 動画タイトル：「抗体カクテル治療を受けられる患者さんへ」
- 時間：5分07秒
- 構成：当院が患者さんへの説明に使用している実際の動画を公開。薬の紹介や投与時間、アナフィラキシー、治療後の行動や注意点、ワクチン接種についてなどを分かりやすく説明しています。

報道用の動画は下記 URL および
右記 QR コードよりご覧いただけます。(放送使用も可能です)
URL : https://youtu.be/I_FJJSgluHM



【本動画のポイント】

- ・説明を動画再生にすることで投与までの時間を短縮。さらに看護師の業務効率UP。
- ・ワクチン接種の必要性や、治療後も他人への感染リスクがあることなど、患者さんに説明すべき事柄を箇条書きと音声で分かりやすく紹介。

●(患者さん説明用) 抗体カクテル治療について

抗体カクテル療法を受ける患者さんへ説明として使用している映像を公開しました



ロナプリーブ投与後の注意点②

ロナプリーブ投与後も隔離解除に要する期間は変わりません。指定された期間まで自宅療養を続けてください。

- ・ロナプリーブが投与されても新型コロナウイルスは排出され続け、他人に感染させるリスクは変わりません。
- ・隔離解除期間はロナプリーブを投与していない患者さんと同様です。
- ・ロナプリーブが投与されたからといって、指定された隔離解除期間より前に外出することは決してしないでください。